



DIREZIONE GENERALE DEL CATASTO E DEI SERVIZI TECNICI ERARIALI

Lire
15

NUOVO CATASTO EDILIZIO URBANO

(R. DECRETO-LEGGE 13 APRILE 1939, N. 652)

Planimetria dell'immobile situato nel Comune di *S. Nicandro Garganico* Via *1^a Parati a Via M. Cervone N.º 2*

Ditta *[REDACTED]*

Allegata alla dichiarazione presentata all'Ufficio Tecnico Erariale di *Foggia*

*vano residuo dal frazionem.
della P.ºº 4982 stesso ditto
F.º 53 Mappa 565/3 N.C.E.U.*

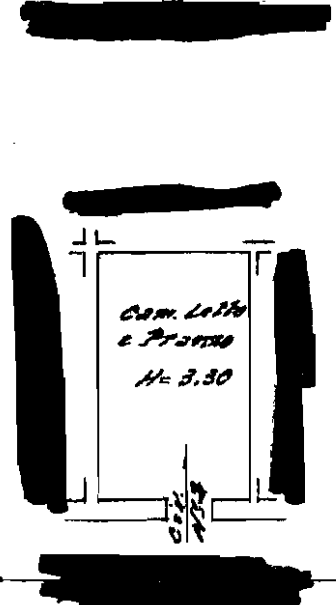

Coverenza: Solcio S.A.P.



01824754

COROGRAFIA del RIONE

-Scala 1:1000-



ORIENTAMENTO



SCALA DI I. 200

SPAZIO RISERVATO PER LE ANNOTAZIONI D'UFFICIO

DATA

PROT. N°

N° 0208686

C

Talonnino di risconto
DELLA
SCHEDELLA
NUMERO

di

COMUNE

ACERTAMENTO GENERALE DELLA
PROPR. C/A IMMOBILIARE URBANA
Legge 17 agosto 1939, n. 1549 mod.
giocata con D.L. 6 aprile 1945, n. 611

Compilata dal Geometra
(Titolo, nome e cognome del tecnico)
Francesco Paolo De Crescenzo

Iscritto all'Albo dei Geometri
della Provincia di Foggia

DATA 3-1-1976

Firma: De Crescenzo

CITTA' DI SAN NICANDRO CARCANICO

- TOPONOMASTICA -



SARGANOGAS

AGRI SERVICE
SERVICES



BOX VIA FRACASTO

Via Luigi Borelli

GRAND HOTEL

9

7

CITTA' DI SAN NICANDRO GARGANICO

- TOPONOMASTICA -

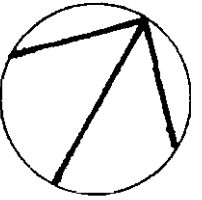

LOTTO 1

GARGANOGAS

AGSI SERVICE
AERIAL PHOTOGRAPHY





F3

PIAZZA
IV
NOVEMBRE

VALLONE

ZACCAGNINO

D'AZZI
BAGNOLA

EMANUELE

VIA ADRIATICO

FRATELLI

VIA FRANCESCO

BRONZELLI

6

LARGO
GELSIO

VIA S. FRANCESCO

100

150

200

100

150

100

150

200

NUOVO CATASTO EDILIZIO URBANO

(R. DECRETO-LEGGE 13 APRILE 1939, N. 659)

Planimetria dell'immobile situato nel Comune di SANNICANDRO GARGANICO Via S. CRISTOFORO 30P 40/11

Ditta [REDACTED]

Allegata alla dichiarazione presentata all'Ufficio Tecnico Erariale di Foggia

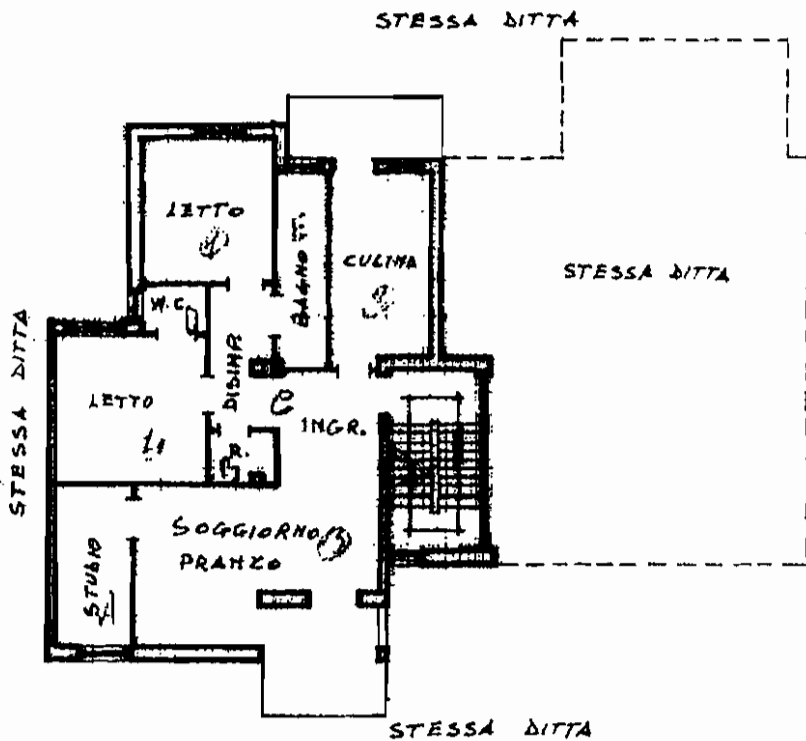

TERZO PIANO
H = m. 2.95

STRALCIO CATASTALE 1:8000

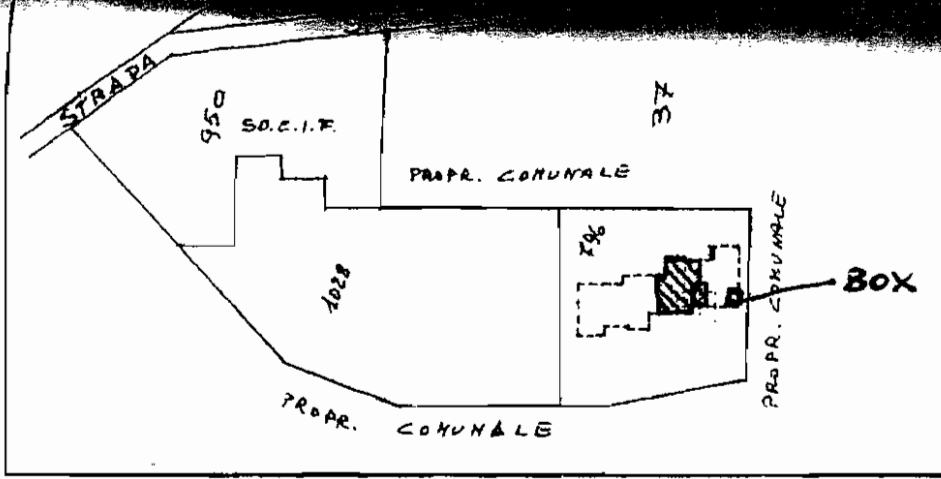

01733344

ORIENTAMENTO



SCALA DI 1:200

SPAZIO RISERVATO PER LE ANNOTAZIONI D'UFFICIO

DATA	F° 39
PROT. N°	PART. 796
	SUB. 13

Compilata dal ARCHITETTO

MATTEO PIGNATELLI
(Titolo, nome e cognome del tecnico)

Iscritto all'Albo degli ARCHITETTI

della Provincia di FOGGIA

DATA 28 LUG. 1987

Firma: *Matteo Pignatelli*



21

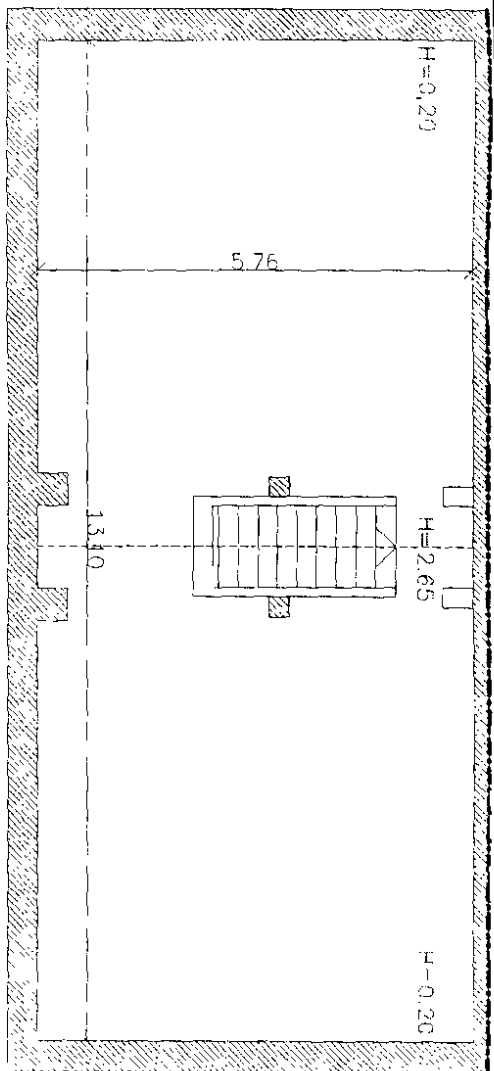

PIANO SOFFITTA

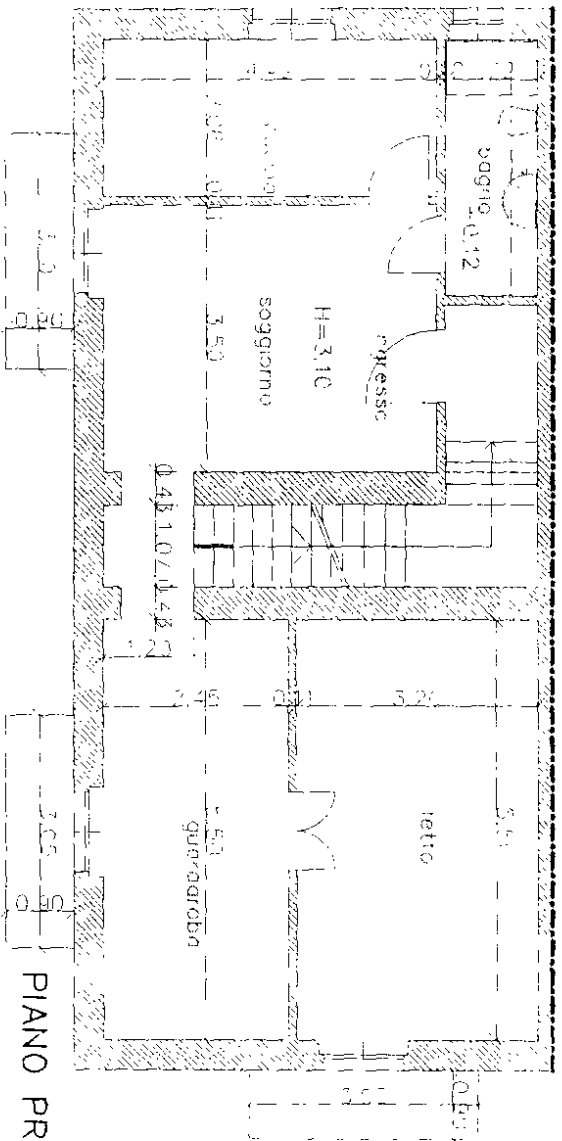

PIANO PRIMO

altra proprietà

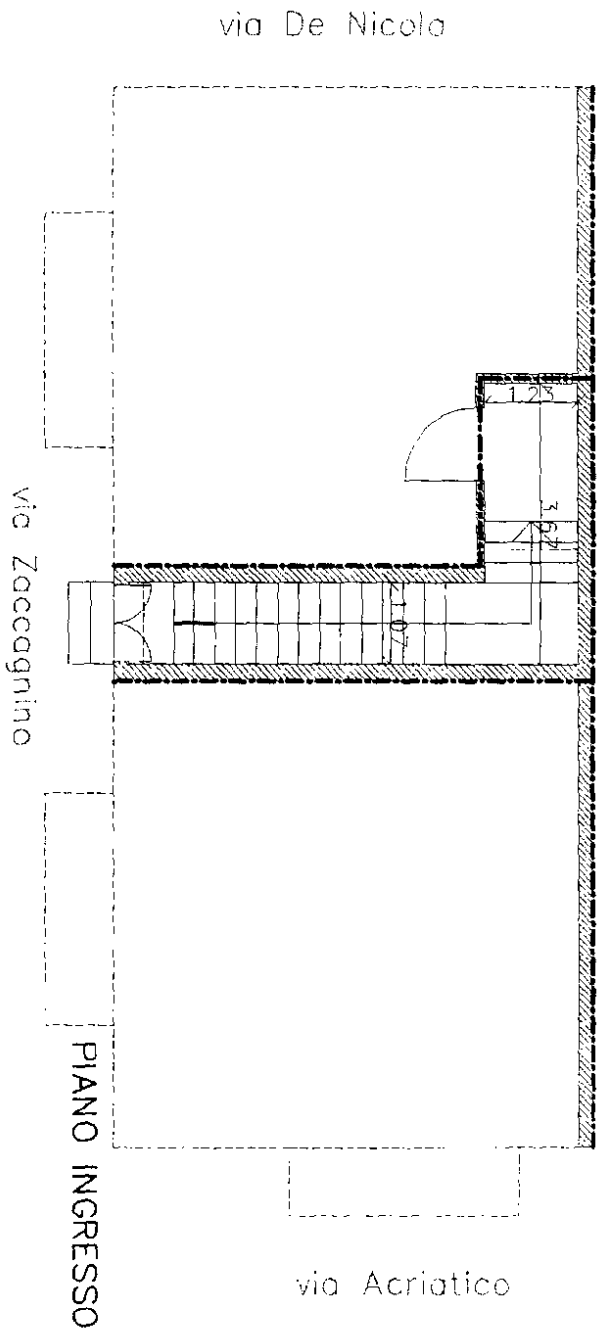

PIANO INGRESSO

RILIEVO 1:100

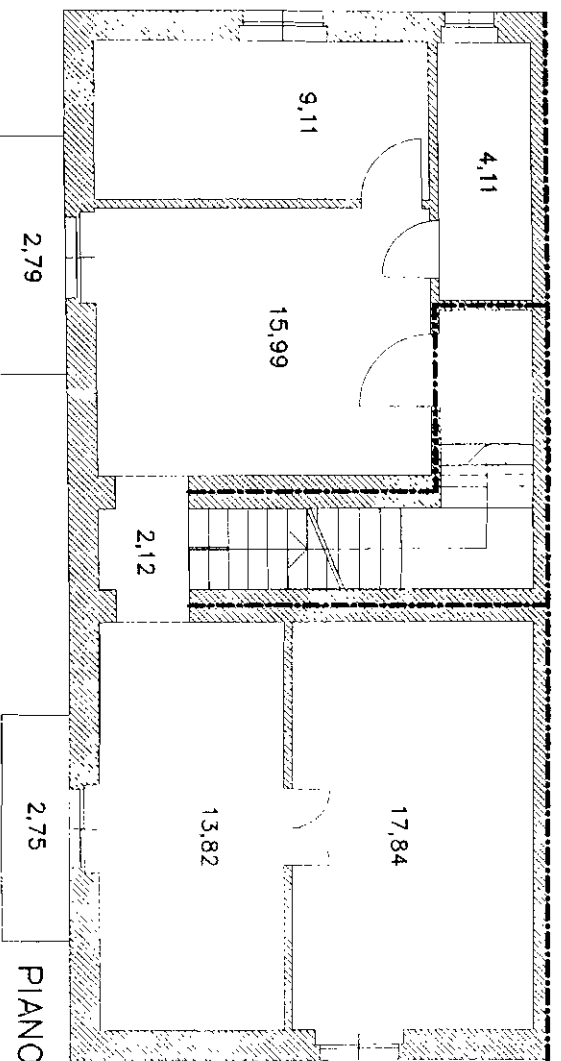
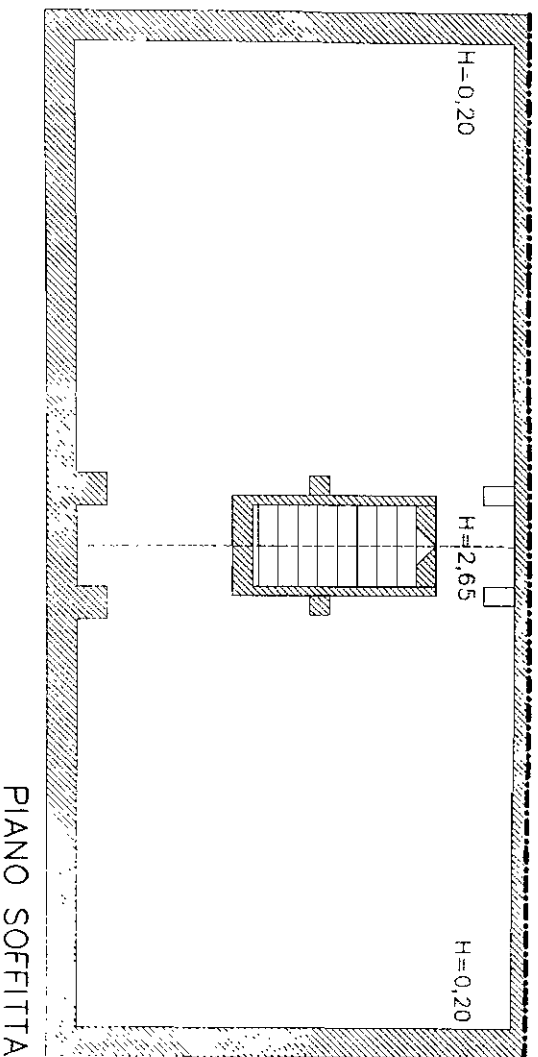

proprietà.....

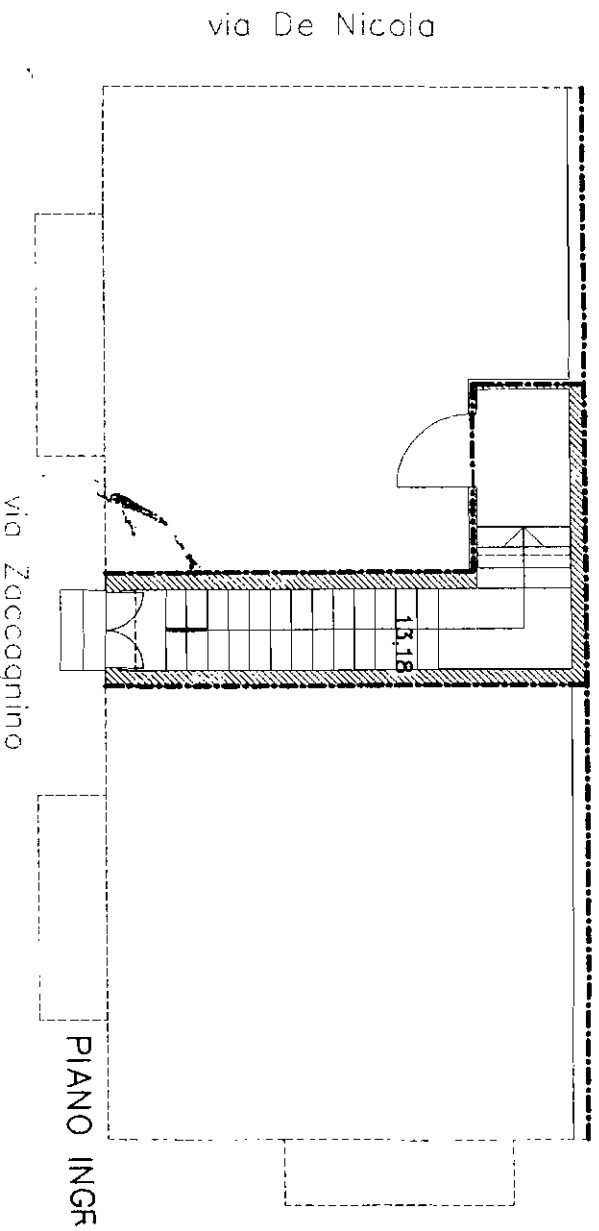

PIANO SOFFITTA

soffitto mq. 72,26
gradinata mq. 3,60
SUPERFICIE NETTA MQ. 75,86

soffitto 6,36X13,90 mq. ~~88,40~~
SUPERFICIE LORDA MQ. 88,40

PIANO PRIMO

appartamento mq. 62,99
balconi mq. 8,28
SUPERFICIE NETTA MQ. 71,27

appartamento 6,36X13,90= mq. 88,40
- vano scala:
1,49x3,95=5,89
1,50x3,28=4,92 mq. 10,81
balconi 50% 8,28= mq. 77,59
mq. 4,14
superficie lorda
appartamento.....mq. 81,73
vano scala:
50% 13,80.....mq. 6,59
TOTALE SUP.LORDA MQ. 88,32

via Adriatico

0

CALCOLO SUPERFICI

MESSO

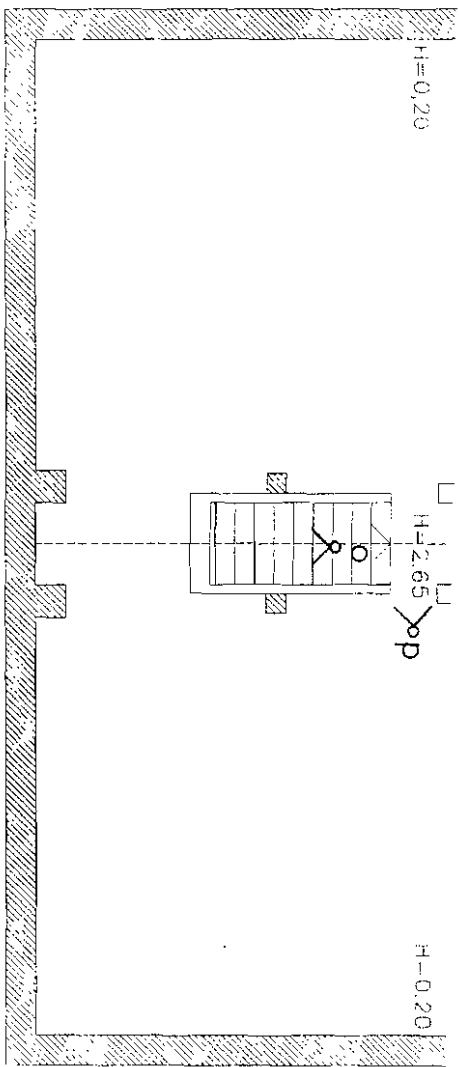

PIANO SOFFITTA

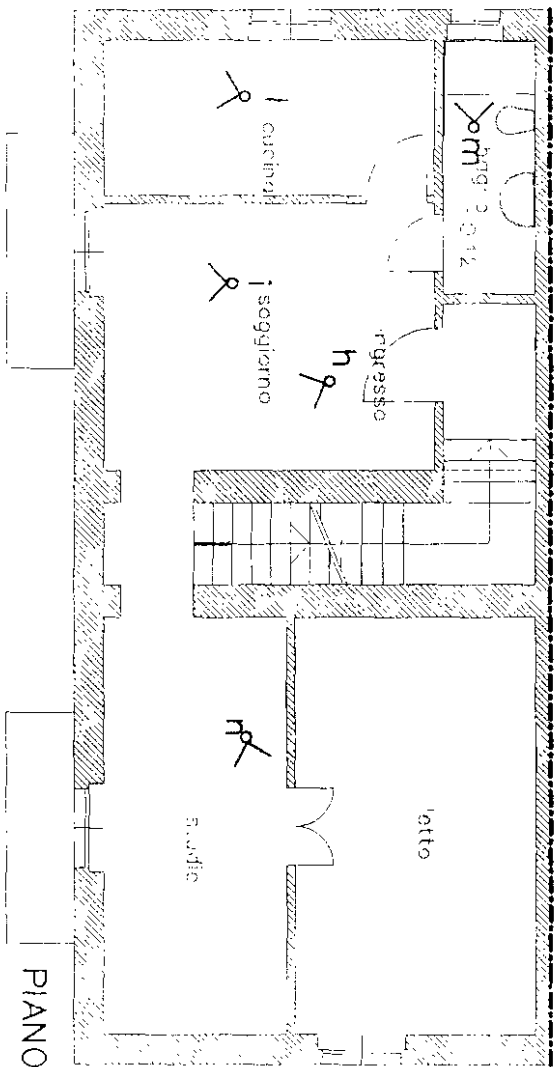

PIANO PRIMO

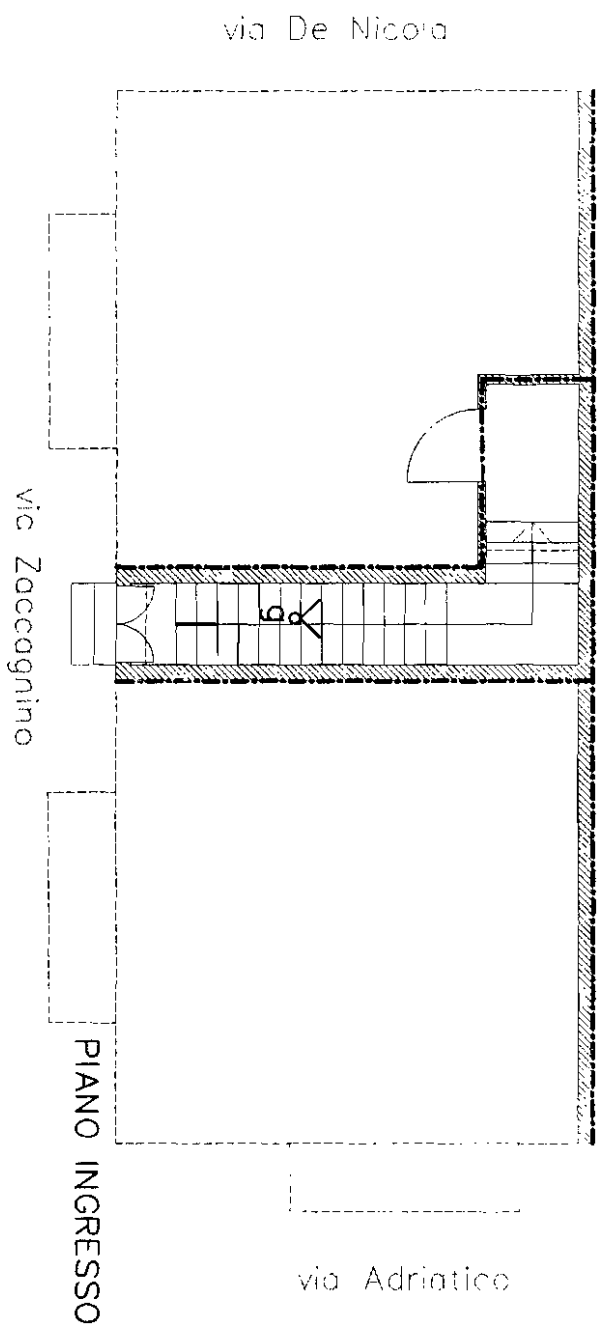

PIANO INGRESSO

RILIEVO FOTOGRAFICO



proprietà condominiale

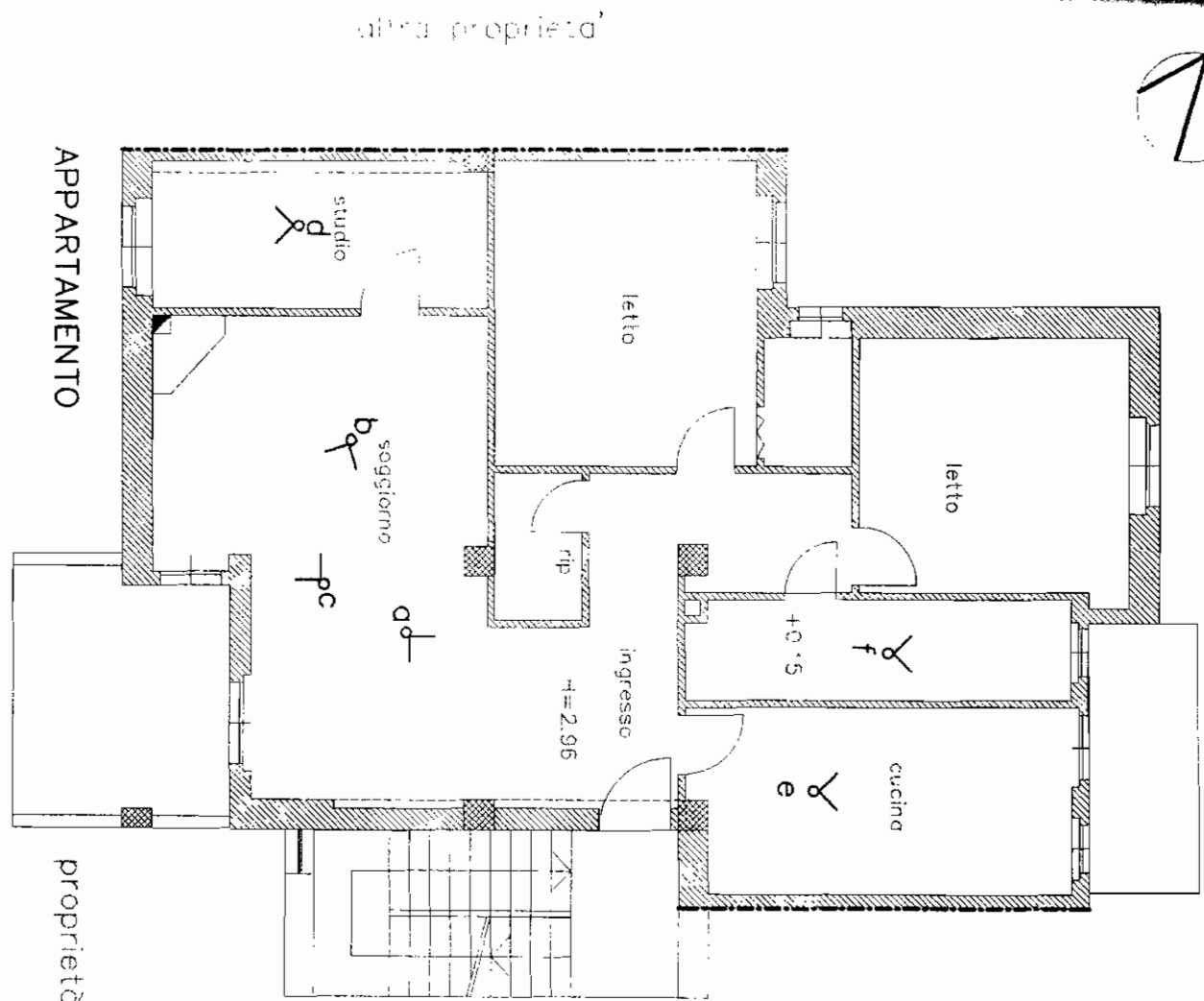

altra proprietà'

altra proprietà'
box n°8

locale autoclave

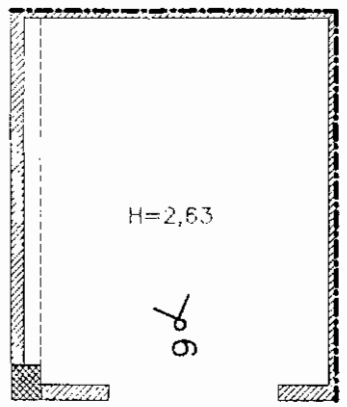

proprietà condominiale
BOX n°7

proprietà condominiale

p5

proprietà condominiale

altra proprietà'

RILIEVO FOTOGRAFICO



Via Adriatica

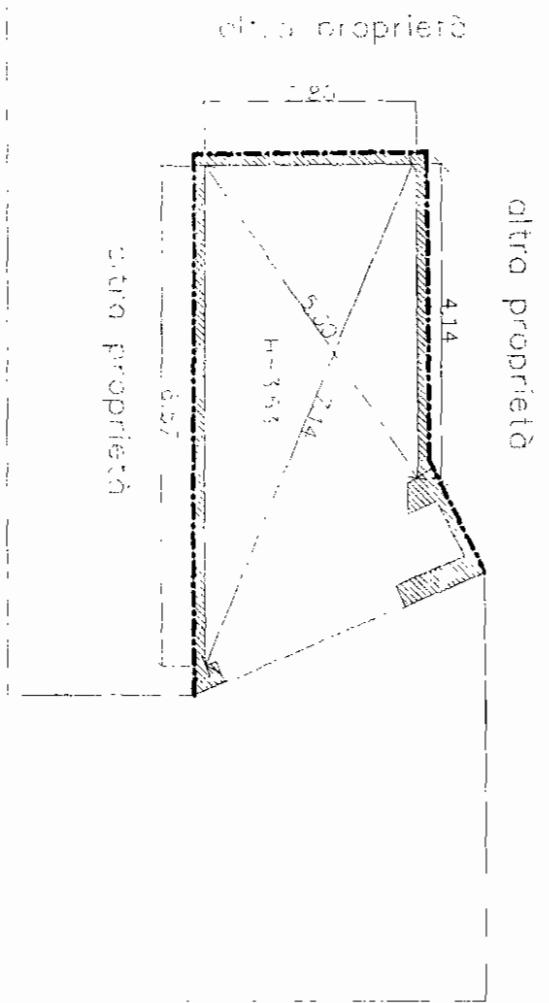

RILIEVO

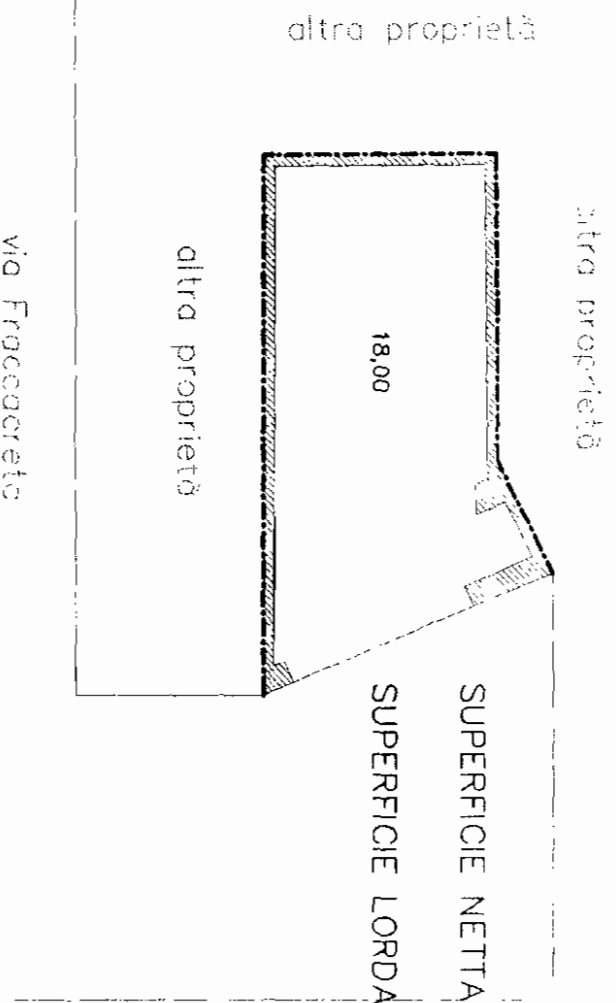

SUPERFICIE NETTA MQ. 18,00

SUPERFICIE LORDA MQ. 20,83

CALCOLO SUPERFICI

BOX 1:100

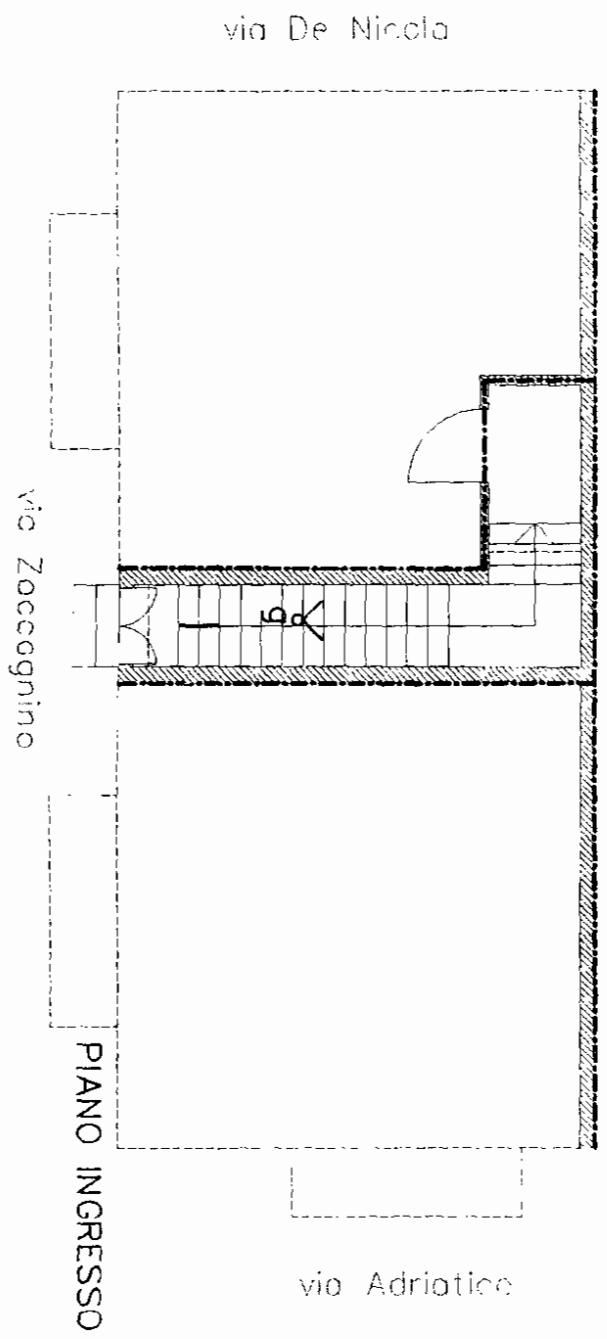
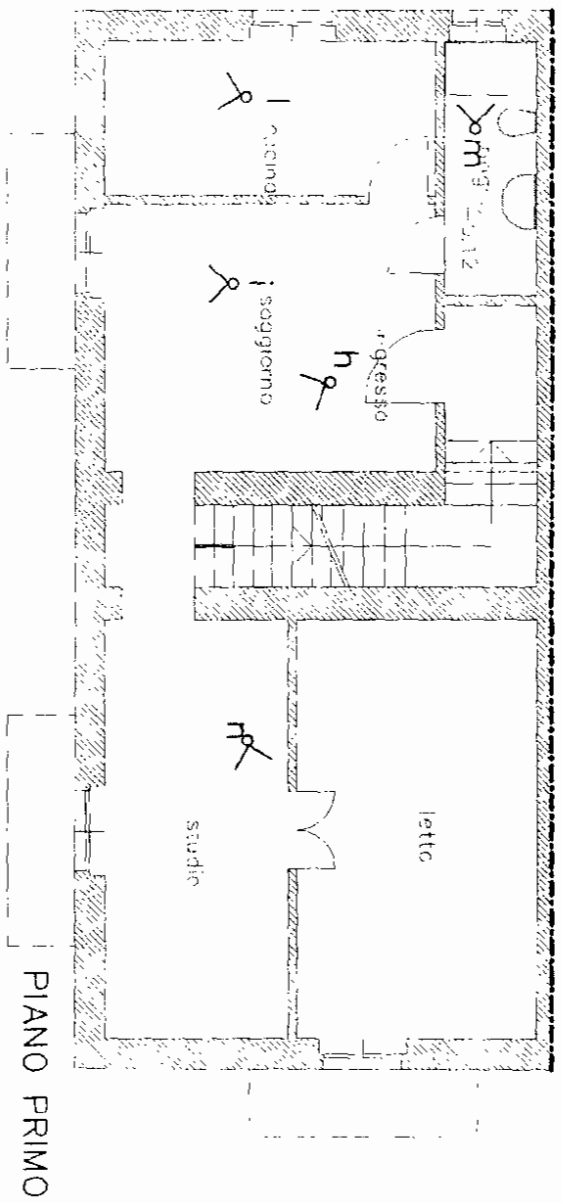
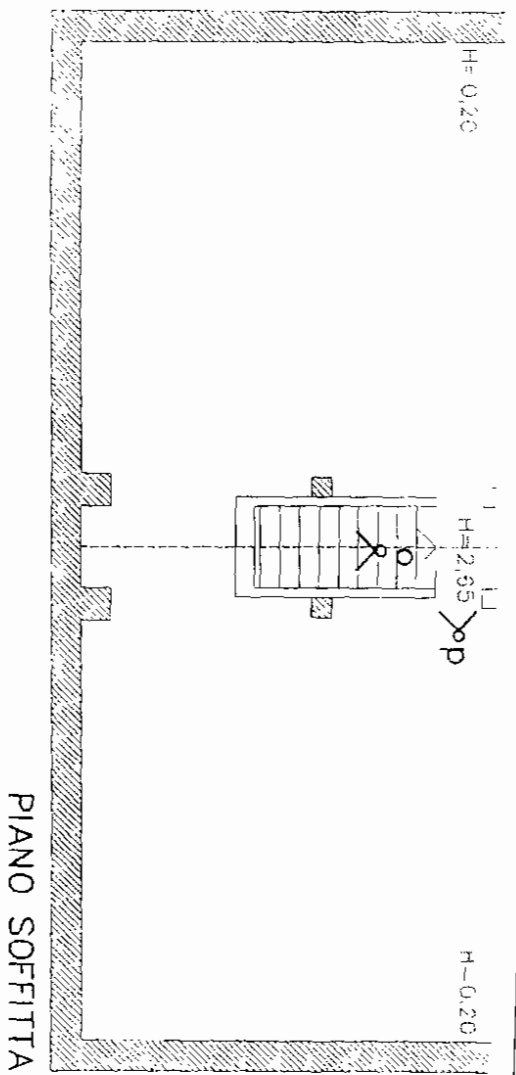

RILIEVO FOTOGRAFICO



proprietà condominiale

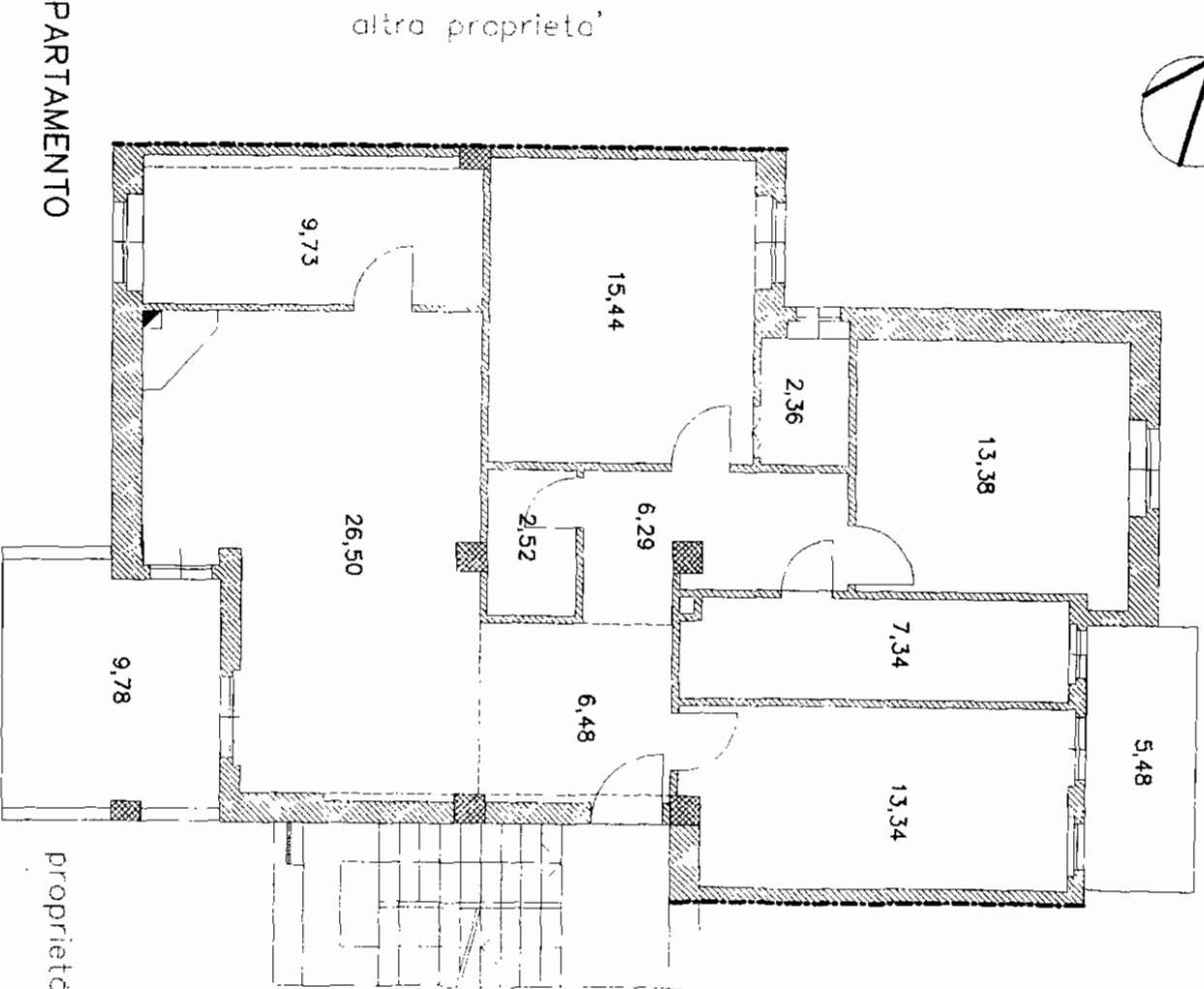

APPARTAMENTO

proprietà condom

locale autoclave

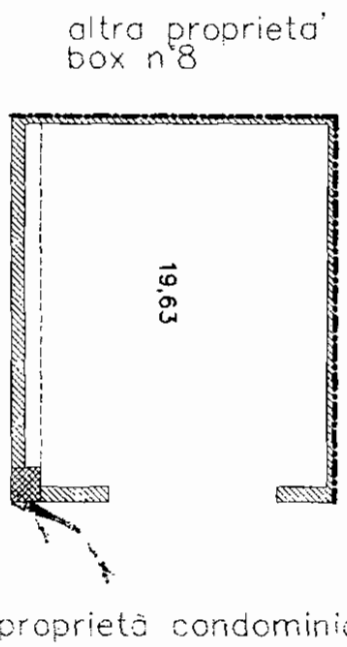

BOX n°7, proprietà condominiale

APPARTAMENTO

appartamento mq.102,95
balconi mq. 15,26
SUPERFICIE NETTA MQ. 118,21

appartamento 14,34x10,33= mq.148,13

a detrarre:

2,15x5,13=.....mq. 11,03
0,97x3,88=.....mq. 3,76
1,50x3,31=.....mq. 4,97
1,06x7,71=.....mq. 8,17

mq. 27,93
mq.120,20

balconi 50% 15,26= mq. 7,63

superficie lorda

appartamento.....mq. 127,83

vano scala:

50% 11,51.....mq. 5,76

TOTALE SUP.LORDA MQ.133,59

riale

BOX n°7

SUPERFICIE NETTA MQ. 19,63

SUPERFICIE LORDA

4,31x5,10=.....MQ. 21,98

CALCOLO SUPERFICI



Particelle: 2268, 172

